



SMART EDITION

SCREENSHOTS

The screenshot displays the COPLANNER SMART EDITION software interface. At the top, there is a navigation bar with tabs for 'STAMM', 'DATEN', 'PLANUNG', and 'REPORTING'. Below this, a secondary bar contains sub-tabs for 'COPLANNER', 'MODELL', 'KONFIGURATION', 'DATEN', 'PLANUNG', 'BERECHNUNG', 'BEWERTUNG', and 'REPORTING'. The main content area is titled 'SMART-Planung Prozesslandschaft' and features a central diagram with five circular nodes: 'Daten' (top left), 'Planung' (top right), 'Stamm' (bottom left), 'Mapping' (bottom center), and 'Reporting' (bottom right). A thick horizontal bar connects the top and bottom nodes. The COPLANNER logo and 'INTELLIGENTES CONTROLLING' are visible in the top right corner of the diagram area. At the bottom left, a status bar shows user information: 'Benutzer: COPLANNER_GRAZ\j.scharrer Unternehmen: Bike AG Szenario: Budget 2014'.

COPLANNER SMART EDITION

SMART-Planung
Prozesslandschaft

Startup Assistent
Szenario / Zeiträume
Legen Sie Szenarien und Zeiträume an

Das ausgewählte Szenario hat folgenden Planungshorizont

✓ Szenario / Zeiträume

Szenario: Budget 2014
 Typ: Plan
 WJ Beginn: Jänner
 Planjahr: 2014 Jahr(e)
 Planungshorizont: 5 Jahr(e)
 Isthorizont: 3 Jahr(e)

2011	2012	2013	2014	2015	2016	2017	2018
Ist	Ist	Ist	Plan	Plan	Plan	Plan	Plan

Abbrechen < Zurück Weiter > Fertigstellen

Revizoren: COPLANNER_GRAZ\vscharrer Unternehmen: Bkic AG Szenario: Budget 2014 Sonstige: CopAddOn Cop.Client.Component.Smart.dll StartupAssistentMain StartupAssistentMain

DIV. SZENARIEN: PLANUNGSHORIZONT: MAX 5 JAHRE
 IST-ZEITRAUM: BIS ZU 3 JAHRE
 STAMM

The screenshot displays the COPLANNER SMART-Planung interface. The main window is titled 'SMART-Planung Prozesslandschaft'. A 'Startup Assistent' dialog box is open, titled 'Bewegungsdaten', with the instruction 'Importieren Sie Ihre Bewegungsdaten'. The dialog has a sidebar with options: 'Bewegungsdaten', 'Fehlende Zuordnungen', and 'Vorschau'. The main area is divided into three sections: 'Importdatei wählen' (showing a file path), 'Spalten in der Quelle' (listing 'Konto', 'Kostenstelle', 'Kunde', 'Produkte', 'Unternehmen'), and 'Zielspalte' (listing 'GuV-Struktur', 'Kostenstellen', 'Unternehmen'). Two arrows point from the 'Konto' and 'Kostenstelle' rows in the source table to the 'GuV-Struktur' and 'Kostenstellen' rows in the target table, respectively. The dialog also includes buttons for 'Abbrechen', '< Zurück', 'Weiter >', and 'Fertigstellen'. The background shows a 'Stamm' (Master Data) process node in a process landscape.

STANDARDISIERTE IST-DATENERFASSUNG

DATEN

COPLANNER 9.3.525.1

STAMM DATEN PLANUNG REPORTING **GUV-KONFIGURATION**

COPLANNER MODELL KONFIGURATION DATEN PLANUNG BERECHNUNG BEWERTUNG REPORTING FUNKTIONEN

Aktualisieren Speichern Löschen Assistent Drucken Export Suchen

Start: **GUV-Konfiguration**

Vergleichsplan
Dummy-Plan

Bitte treffen Sie die Zuordnungen in Bilanz und Finanzplan oder übernehmen Sie mit dem Assistenten die Einstellungen aus einem bestehenden Plan

	Bilanz	Finanzplan	USt	Zahlung	zahlungswirksam	gespart
Umsatzerlöse	Forderungen aus Lieferungen und Leistungen	Umsatzeinzahlungen brutto	0%	sofort	<input checked="" type="checkbox"/>	<input type="checkbox"/>
• Umsatz Ausland	Forderungen aus Lieferungen und Leistungen	Umsatzeinzahlungen brutto	0%	sofort	<input checked="" type="checkbox"/>	<input type="checkbox"/>
• Umsatz Inland	Forderungen aus Lieferungen und Leistungen	Umsatzeinzahlungen brutto	20%	sofort	<input checked="" type="checkbox"/>	<input type="checkbox"/>
• Umsatz IC	Sonstige Forderungen und Vermögensgegenstände	Umsatzeinzahlungen brutto	0%	sofort	<input checked="" type="checkbox"/>	<input type="checkbox"/>
Sonstige betriebliche Erträge	Sonstige Forderungen und Vermögensgegenstände	Sonstige betrieblicher Cash-Flow	0%	Ausland	<input checked="" type="checkbox"/>	<input type="checkbox"/>
• Erträge aus dem Abgang vom und der Zuschreibung zum Anlagevermögen	Sachanlagen	Einzahlungen aus sonstigen betrieblichen Erträgen brutto	0%	sofort	<input type="checkbox"/>	<input type="checkbox"/>
• Erträge aus der Auflösung von Rückstellungen	Sonstige Rückstellungen	Einzahlungen aus sonstigen betrieblichen Erträgen brutto	0%	sofort	<input type="checkbox"/>	<input type="checkbox"/>
• Übrige sonstige betriebliche Erträge	Sonstige Forderungen und Vermögensgegenstände	Einzahlungen aus sonstigen betrieblichen Erträgen brutto	0%	sofort	<input checked="" type="checkbox"/>	<input type="checkbox"/>
Bestandsveränderung	Fertige Erzeugnisse	Nicht zugeordnet	20%	sofort	<input type="checkbox"/>	<input type="checkbox"/>
Andere aktivierte Eigenleistungen	Sachanlagen	Nicht zugeordnet	0%	sofort	<input type="checkbox"/>	<input type="checkbox"/>
Aufwendungen für Material und sonstige bezogene Herstellungsleistungen	Verbindlichkeiten aus Lieferungen und Leistungen	Auszahlungen für Material und bezogene Leistungen brutto	0%	Ausland	<input checked="" type="checkbox"/>	<input type="checkbox"/>
• Materialaufwand	Verbindlichkeiten aus Lieferungen und Leistungen	Auszahlungen für Material und bezogene Leistungen brutto	20%	30 Tage	<input type="checkbox"/>	<input type="checkbox"/>
• Handelswareneinsatz	Verbindlichkeiten aus Lieferungen und Leistungen	Auszahlungen für Material und bezogene Leistungen brutto	20%	sofort	<input checked="" type="checkbox"/>	<input type="checkbox"/>
• Aufwendungen für bezogene Leistungen	Verbindlichkeiten aus Lieferungen und Leistungen	Auszahlungen für Material und bezogene Leistungen brutto	20%	sofort	<input checked="" type="checkbox"/>	<input type="checkbox"/>
Personalaufwand	Übrige sonstige Verbindlichkeiten	Auszahlungen für Personal	0%	sofort	<input checked="" type="checkbox"/>	<input type="checkbox"/>
• Löhne	Übrige sonstige Verbindlichkeiten	Auszahlungen für Personal	0%	sofort	<input checked="" type="checkbox"/>	<input type="checkbox"/>
• Gehälter	Übrige sonstige Verbindlichkeiten	Auszahlungen für Personal	0%	sofort	<input checked="" type="checkbox"/>	<input type="checkbox"/>
• Aufwendungen für Abfertigungen und Altersversorgung	Übrige sonstige Verbindlichkeiten	Auszahlungen für Personal	0%	sofort	<input checked="" type="checkbox"/>	<input type="checkbox"/>
• Aufwendungen für gesetzlich vorgeschriebene Sozialabgaben	Übrige sonstige Verbindlichkeiten	Auszahlungen für Personal	0%	sofort	<input checked="" type="checkbox"/>	<input type="checkbox"/>
• Sonstige Sozialaufwendungen	Übrige sonstige Verbindlichkeiten	Auszahlungen für Personal	0%	sofort	<input checked="" type="checkbox"/>	<input type="checkbox"/>
• Personalaufwand f. Rückstellungen	Übrige sonstige Verbindlichkeiten	Auszahlungen für Personal	0%	sofort	<input checked="" type="checkbox"/>	<input type="checkbox"/>
Abschreibungen					<input type="checkbox"/>	<input type="checkbox"/>
• Abschreibungen auf immaterielle Gegenstände des Anlagevermögens und Sachanlagen	Sachanlagen	Nicht zugeordnet	0%	sofort	<input type="checkbox"/>	<input type="checkbox"/>
• Abschreibungen auf immaterielle Gegenstände des Anlagevermögens und Sachanlagen (aus Inv.-Planung)	Sachanlagen	Nicht zugeordnet	0%	sofort	<input type="checkbox"/>	<input type="checkbox"/>
• Abschreibungen auf Gegenstände des Umlaufvermögens	Umlaufvermögen	Nicht zugeordnet	0%	sofort	<input type="checkbox"/>	<input type="checkbox"/>
Sonstige betriebliche Aufwendungen	Nicht zugeordnet	Nicht zugeordnet	0%	sofort	<input checked="" type="checkbox"/>	<input type="checkbox"/>
• Steuern (außer Steuern vom Einkommen und vom Ertrag)	Übrige sonstige Verbindlichkeiten	Cash-Flow aus dem Steuerbereich	0%	sofort	<input checked="" type="checkbox"/>	<input type="checkbox"/>
• Übrige sonstige betriebliche Aufwendungen	Übrige sonstige Verbindlichkeiten	Auszahlungen aus sonstigen betrieblichen Aufwendungen brutto	20%	sofort	<input type="checkbox"/>	<input type="checkbox"/>
Betriebserfolg	Nicht zugeordnet	Nicht zugeordnet	0%	sofort	<input checked="" type="checkbox"/>	<input checked="" type="checkbox"/>
Finanzerfolg					<input type="checkbox"/>	<input type="checkbox"/>
• Erträge aus Beteiligungen	Sonstige Forderungen und Vermögensgegenstände	Einzahlungen aus Zins- und Finanzerträgen	0%	sofort	<input checked="" type="checkbox"/>	<input type="checkbox"/>
• Erträge aus anderen Wertpapieren und Ausleihungen des Finanzanlagevermögens	Anteile an verbundenen Unternehmen des Umlaufvermögens	Einzahlungen aus Zins- und Finanzerträgen	0%	sofort	<input checked="" type="checkbox"/>	<input type="checkbox"/>
• Sonstige Zinsen und ähnliche Erträge	Sonstige Wertpapiere und Anteile	Einzahlungen aus Zins- und Finanzerträgen	0%	sofort	<input checked="" type="checkbox"/>	<input type="checkbox"/>
• Erträge aus dem Abgang/Zuschreibung Finanzanlagen und Wertpapieren des Umlaufvermögens	Sonstige Wertpapiere und Anteile	Nicht zugeordnet	0%	sofort	<input type="checkbox"/>	<input type="checkbox"/>

Benutzer: COPLANNER_GRAZ\j.scharrer Unternehmen: Btk AG Szenario: Budget 2014 Ready

KONTOVERKNÜPFUNGEN VON G&V IN BILANZ & IN FINANZPLAN MAPPING

COPLANNER 9.3.525.1

STAHN | DATEN | PLANUNG | REPORTING | COPADDON

COPLANNER | MODELL | KONFIGURATION | DATEN | PLANUNG | BERECHNUNG | BEWERTUNG | REPORTING | FUNKTIONEN

Aktualisieren | Speichern | Löschen | Ist-Zeitraum | Logik | Detail-Info | Nullwertunterdrückung | GC | Abweichung in % | Abweichung absolut | Abweichung in % | Kommentar | Plandaten | Löschen | Mairores

Start | GUV Planung x

Unternehmen: Bike AG | Währungen: EUR | Kostenstellen: PkSt

	Ist			Plan				
	+ 2011	+ 2012	+ 2013	+ 2014	+ 2015	2016	2017	2018
LC								
Umsatzerlöse	14.973.619,89	15.704.948,51	17.248.179,07					
• Umsatz Ausland								
• Umsatz Inland								
• Umsatz IC								
Sonstige betriebliche Erträge								
• Erträge aus dem Abgang vom und der Zuschreibung zum Anlagevermögen								
• Erträge aus der Auflösung von Rückstellungen								
• Übrige sonstige betriebliche Erträge								
Bestandsveränderung								
Andere aktivierte Eigenleistungen								
Aufwendungen für Material und sonstige bezogene Herstellungsleistungen								
• Materialaufwand								
• Handelswareneinsatz								
• Aufwendungen für bezogene Leistungen								
Personalaufwand								
• Löhne								
• Gehälter								
• Aufwendungen für Abfertigungen und Altersversorgung								
• Aufwendungen für gesetzlich vorgeschriebene Sozialabgaben								
• Sonstige Sozialaufwendungen								
• Personalaufwand f. Rückstellungen								
Abschreibungen								
• Abschreibungen auf immaterielle Gegenstände des Anlagevermögens und Sachanlagen	-444.999,96	-445.000,06						
• Abschreibungen auf immaterielle Gegenstände des Anlagevermögens und Sachanlagen (aus Inv.-Planung)	-444.999,96	-445.000,06						
• Abschreibungen auf Gegenstände des Umlaufvermögens								
Sonstige betriebliche Aufwendungen								
• Steuern (außer Steuern vom Einkommen und vom Ertrag)	-487.892,83	-527.892,79	-580.682,48					
• -1.491,60	-1.491,60	-1.613,88	-1.775,52					
• Übrige sonstige betriebliche Aufwendungen	-486.401,23	-526.278,91	-578.906,96					
Betriebserfolg	945.635,45	1.280.367,59	1.733.441,15					
Finanzerfolg								
• Erträge aus Beteiligungen	44.209,96	44.209,97	57.481,00					
• Erträge aus anderen Wertpapieren und Ausleihungen des Finanzanlagevermögens	36.000,00	36.000,00	39.600,00					
Summe	36.320,00	36.320,00	37.483,00					

Planungsassistent

Assistent zur Fortschreibung von Planwerten
Schritt 2 von 2: Auswahl der Planungsfunktion

Umsatzerlöse

Planungsfunktion	Ausgangswert	Änderung in %	Zielwert
Basissjahre			
Planungsfunktion			
<input type="radio"/> Durchschnitt der Jahre	15.975.582,49	0,00	15.975.582,49
<input checked="" type="radio"/> Trendanalyse	17.248.179,07	3,59	17.867.388,70
<input type="radio"/> Jährliche Veränderungsrate	17.248.179,07	7,36	18.517.645,05
<input type="radio"/> Δ in % vom Umsatz	0,00	100,00	0,00

Summendaten nach unten verteilen
 Planwerte für alle Planjahre übernehmen

Abbrechen < Zurück Weiter > Fertigstellen

Benutzer: COPLANNER_GRAZ\j.scharr | Unternehmen: Bike AG | Szenario: Budget 2014 | Ready

PLANUNGSASSISTENT PLANUNG

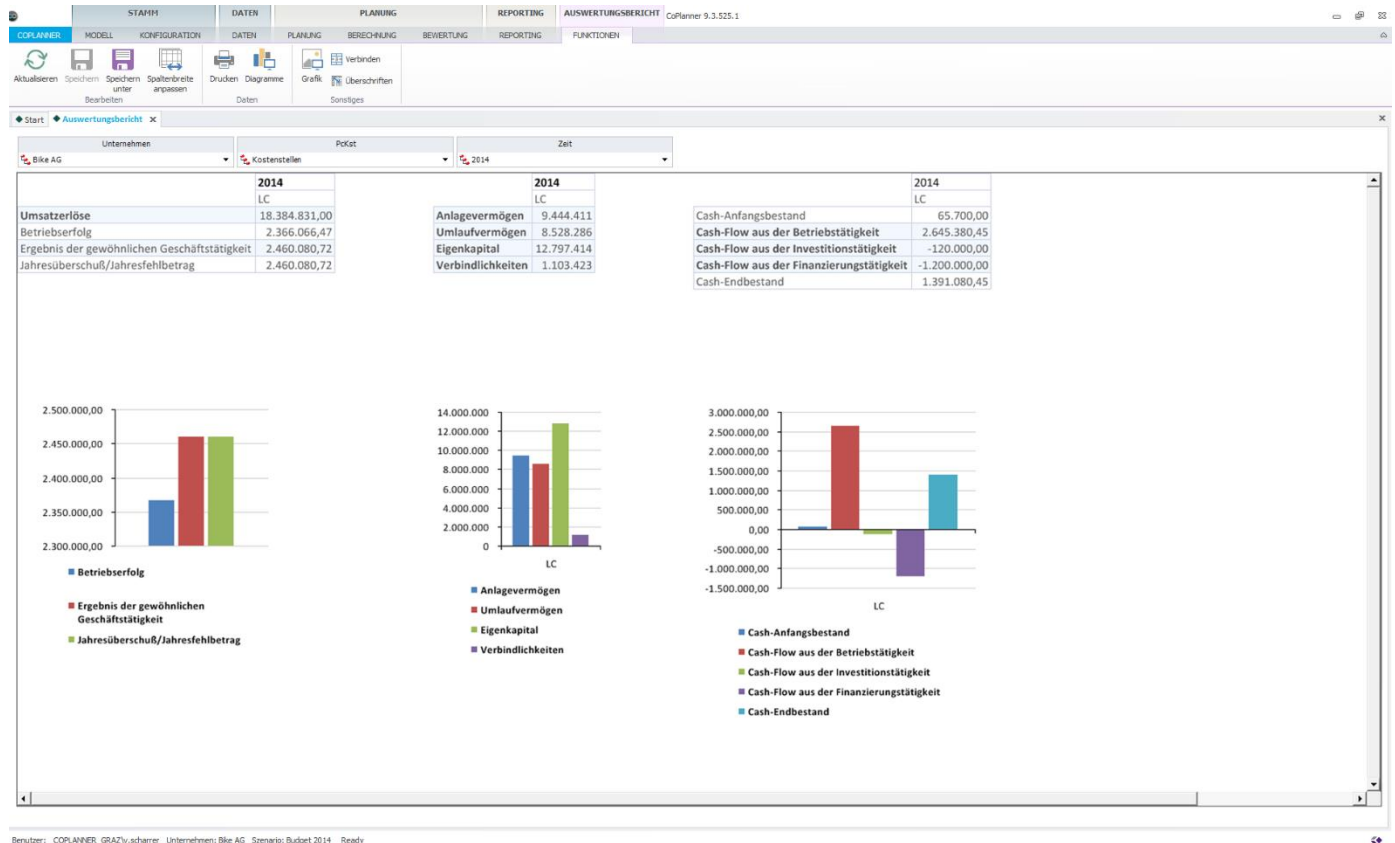

AD HOC REPORTING, INDIVIDUELLE BERICHTERSTATTUNG REPORTING